朝鮮日報 夕刊 十三日(土) 本紙朝夕刊十二面

佛政府、新憲法發表

페탕元帥首席에就任

新體制에即應新內閣組織

佛新內閣의閣僚

新世界觀을把持

職責完遂에邁進하라

中村軍司令官幕僚等에訓話

擊沈한英國艦船만 四百三十餘萬噸

英獨開戰以來獨軍綜合戰果

英機四台擊墜

伊太利軍司令部發表

佛新生西蘭에 獨·總督派遣?

被征服者로서의 自覺이不足!

獨、白蘭國民에警告

英空軍

獨飛行基地空爆

蘇聯의이란進出은 印度脅威基地獲得

蘇의石油地質調査 『第二바쿠』地區擴大

滿洲西班牙兩國間

通商、航海條約近近締結

監視派遣한 廣州灣은?

皇太子殿下 今日葉山에行啓

緬甸援蔣禁絶

旣定方針대로具體的折衝

財政窮迫으로 重慶當局苦惱

佐藤大佐

佛印總督과會見

米陸戰隊에 反省을促進

佛政府、人的資源 涵養擴充에努力

大坪精動理事辭任

辭令

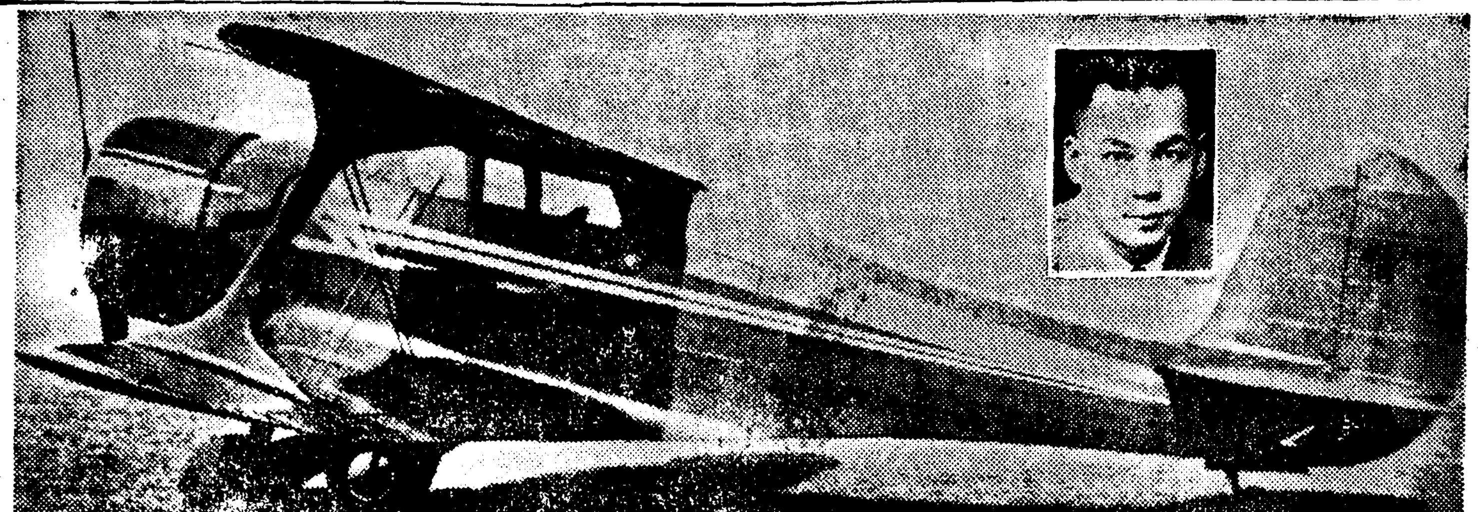

重慶側飛行士 譚世昌氏 空中으로부터歸順 (寫眞은 歸順하고온 重慶側커크리프트機、譚氏)

義務的軍事訓練法案

米上院陸軍委員會서審議

海軍關係最初의 技術者徵用

食糧增產豫算費目

比前年四萬石增收

總收穫一千二百餘萬石

麥豫想收穫高發表

胃腸과身體가 대번에健康하게

國際電氣通信會社 京城支社創立披露宴

八面鋒

今日夕刊四面

廣告

青春離別 (流行歌) 船夫의안해 떠도는마음 思鄕의船歌 오케-레코-드

松ノ實ミルクキャラメル 京城菓子株式會社

結球胡白菜種分配機關 山東農園

朴齒科

월경

朝報案內

求精米所

自動車

賣家

혹구신

十二脂腸丸

建築修理設計

폐병늑막염

ヤパパンモア 藥用クレーム

素蘭 여름의美를快速하게創造한다!

流行의과파인을재빠르게研究하여아루몬드植物호르몬을應用專賣特許에依한最高級여름바니싱이므로 여드름除去 죽은깨解消 버테건것을 고치는데理想的입니다! 자극어 미흡점을일남거 고말쟁하게고쳐 는香氣豊富한 톳에맞는크림!

牛乳石鹼

歷史 石鹼의製造가日本서創始된것이明治 二年으로 現在와가튼 形態로製品이되기까지에는多 大한苦心研究가必要 하엿습니다 紀元二千六百年의 今日— 國際的으로 優秀한 製品으로서 더욱 더 愛用을받고잇습니다 牛乳石鹼 은二十有餘年의歷 史와가장새로운科 學的製造法及原料 의精選에依하여 肌를아름다웁게 ... 牛乳石鹼 을 愛用하시는바입니다.

本舍大阪 共進舍石鹼製造所

奢侈品의 製造販賣 制限規則
廿日부터 朝鮮도 實施
內地보다 禁止品目을 增加

[illegible]

二千圓不正利得에 四千五百圓罰金
經濟事犯嚴罰의 實例

[illegible]

倉庫에 米八十叺
龍頭町半島精米所의 不謹愼

[illegible]

내다버린아이 집을차저주오

[illegible]

京城最初의 佛教劇公演

[illegible]

乙種은 甲種보다 五錢만 덜바더라
飲食店과 料亭의 酒類價格公定

[illegible]

大學으로서 特色을 發揮
篠田新總長赴任談

[illegible]

(사진은 마중나온이와 篠田新總長 경성역에서)

絕種됏던 佛教界珍本 "牟子"冊板을 發見
中國도업는珍品·瑞山開心寺서

[illegible]

實로國寶이다
宋錫夏氏 談

[illegible]

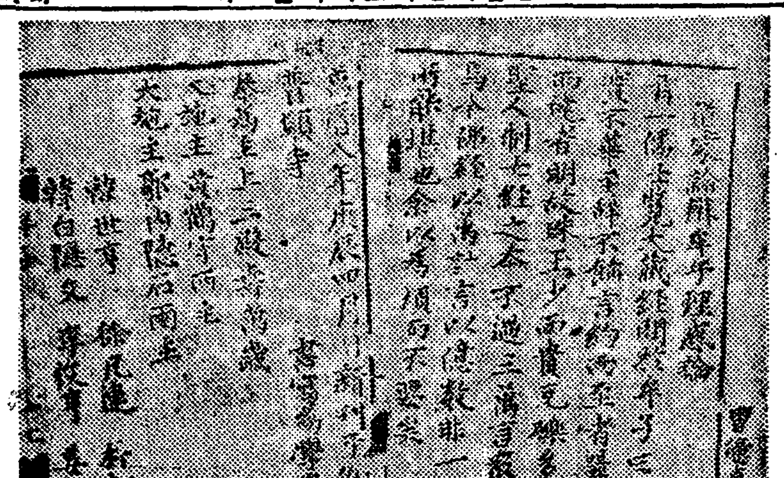

[illegible]

果然, 傳染病猖獗
하루에 四十名發生
府民衛生에 一大脅威

[illegible]

傳染病豫防의 삐라四十萬張

[illegible]

鍾路뒤골목暴力團
"電擊隊"等三派를檢擧
東京某大學在學生들도한목

[illegible]

出獄後또窃盜

[illegible]

水害民에同情!
德壽校生과輔仁商業職員

[illegible]

高地帶에 水飢饉
府水道鐵管에또故障

[illegible]

水害對策爲한 昌信町民大會

[illegible]

濟州島南端近海에 優勢한颱風!
仁川、忠南、慶南北海岸危險

[illegible]

每月四十萬斤의 雪糖을傳票配給
一町二店에指定販賣

[illegible]

溺死體또發見

[illegible]

白友庭球俱樂部의 鄕土訪問庭球
京都各地서親睦戰

[illegible]

鐵路에跳入自殺

[illegible]

城大軍이快勝

全朝鮮中等水上 廿·廿一日府營풀서

運動界人事·集會

[illegible]

드롭쓰와乳菓 公定價格發表

[illegible]

天氣豫報

오늘저녁내일은흐리고 때때로개이다

昨日最高	二七度
同 最低	二三度八
十三日朝最低	二三度三
同 正午	三○度九

今夜의 라듸오

[illegible]

色鉛筆

[illegible]

ツカタニのポロシャツ

東亞 참기름 開城 東亞製油所

ハイナシン 一吹必殺

治淋特效 治淋特效

偉大한進展!

藥劑變換療法의新発見!

治淋特效薬チーユーサイド의出現으로써 數世紀동안醫學界의宿望이든淋疾治療에劃期的化學療法의基礎는 完成되엿다. 大槪二三日間의服用으로써卓効가나타나 그동안數萬名의完治者를내인것만보아도얼마나그效力이迅速하고確實한가를짐작할수잇다.

그러나 그동안チーユーサイド로써效果不確實이든 若干의特異體質者或은習慣性으로因하여 잘낫지안는慢性淋疾에對해서도 똑가튼特效藥의硏究에注力해오든中 드디어特性チーユーサイド로因한藥劑變換療法의發見에成功하엿다. 特性チーユーサイド는特히特異體質或은慢性淋에[illegible]效力이잇서 [illegible] 本邦에서도熱狂的歡迎을밧고잇다. 東大土橋博士도 이것을가르처 藥劑變換療法의原則이라고하야 淋疾療法의大完成을公表하엿다

株式會社 柳韓洋行 京城·大連·米國羅府·天津·台北

包裝 34錠 (全國有名藥房販賣)

効果本位

治淋特效薬 チーユーサイド

特異体質用 特性チーユーサイド

62-40.6

治淋特效 治淋特效

純文學誌 斷層 第四輯

閑日(小說)…李[illegible]
하늘(小說)…金化淸
空間(小說)…金利錫
灰燼(小說)…崔求遠
傳說(小說)…韓周現
神話(詩)…楊雲閒
무지개가있는風景(詩)…黃順元
馬(詩)…金朝奎
小說의創造性…俞恒林
詩의附近…楊雲閒

定價四十錢 發賣中!

發行 京城鍾路二丁目 博文書館

山의勝敗 金松著 戲曲集

[illegible]

金素雲責任編集 日傳童謠選

朴八陽自撰詩集 麗水詩抄

[illegible]

新刊案內

小波 方定煥先生 遺著 小波全集 (最新刊)

[illegible]

好評噴噴!!

謹告

[illegible]

高林商事興業部 白

新發明 빈대전멸약
猛三省殺虫劑

朝鮮總督府平安南道告示第一四七號

[illegible]

昭和十五年七月九日
朝鮮總督府平安南道知事 石田千太郎

最高級 クラウンミシン

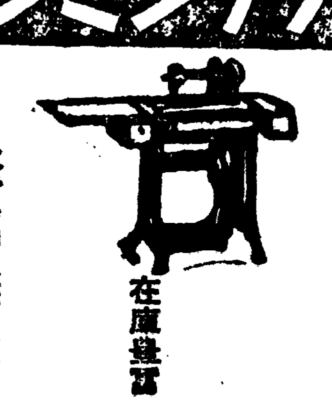
月産六百臺
堅固無比
在庫豐富
開城 發賣元 コリアーミシン製作所

不老長壽 百補龙
京城府[illegible] 百補龙會社

元住地定着을原則으로 國有林內火田整理

江原道에서劃時期的計畫樹立

各面에山農指導區

整理區域九郡卅七個面에一萬一千餘町步

船橋里運河補强

利用價値노피도록더깁게

部落마다集會所

忠南道서五年內完成

鐵道에青年轢死

神經衰弱으로自殺

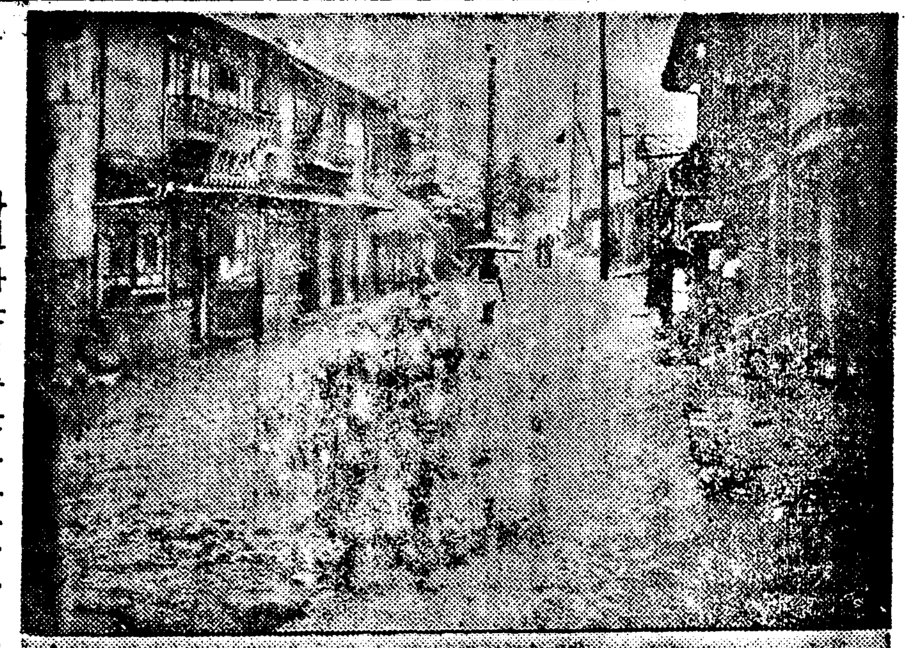

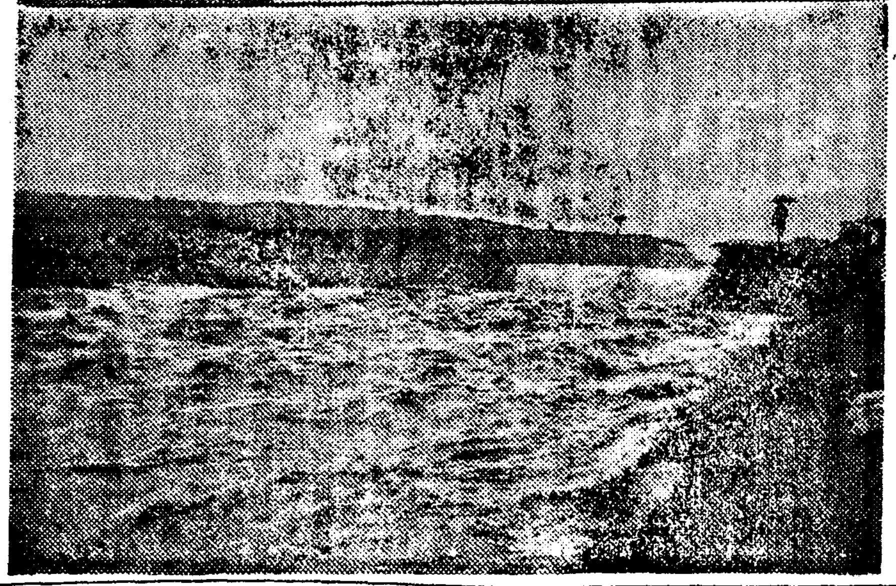

……사진 상은 침수한 경화동거리 하는 장수문제방……

平壤警防團 첫번防水訓練

伊川에暴雨再襲 各地交通杜絕

【伊川】지난십일부터 내린비는 결국 옵내에 삼십여호 침수와 이천면、용포면(龍浦面)동면(東面)에 유실매몰등 전답의피해가 적지안타함은 당시 보도한바어니와 일기는 칠、팔양일간 다소 개이는듯하더니 구일부터는 재차 폭우가 쏘다저서 각지의 교통은 겨우 개통을보게되엇든 정도에 또다시 이천、철원(伊川)의 이천온천(溫泉)、이천지석(支石)간의 (市邊里)、이천지변 자동차가 또다시 십일부터 불통되고 이천、평강(平康)간이 겨우 정기자동차의 운전을할뿐 밀과보리는 모두 싹이나 농촌에는 또다시 우울이며

十五年來의降雨量 田畓蒙害二萬町步

◇…洪水一過後의忠南道內被害詳報

【大田支社發】대전지방에 쏘다 온비는 십일부터 십일까지의우 누게 이백사십이「미리」에 달하엿는데 질펀상순 즉열흘 안에내린우량을 도농사시험장 조사표에의해보면 만근 삼 십여년에 대정구년 칠월상순에 유백오십일「미리」가 내리엇고 그다음으로 동사사년 칠월상순에 칠백사십팔「미리」사가내려 전에 보지못하던 대홍수를내뒤 로 소화원년대에들어서는 이번이 백사십여「미리」가 처음이어서 결국 십오년이래 최고우량을낸 셈이다

이번비가 끼처준 피해 또한 적지안허서 날이갈수록 그호적 이 역연하게 나타나고잇다 이제 그수자에들어난 상세한 상황보면 다음과가타다

▲人命 死者 六名 行方不明 三名 計 九名

▲家屋、流失 五二戶 浸水床上 六九戶 同 床下 八一戶 計 二二二戶 損害 二七〇〇圓

▲道路 流失(國道)一七個所 一九米

平北에降雨洽足

더오면水害의念慮

【平北支社發】지난십일밤 아침부터 평북도내에 나린비는 압록강상류지방으로 강수량이 만히 어우에더과부면 수해기날 정도에 이르렀다 신의주측후소의 관측에의하면 비는아츰도더 올모양이고 십일일오전 열시부터 십이일오전 열시까지에 온각 지역우량은 다음과갓다

●鴨綠江流域 ▲七坪二〇미리 ▲滿浦二五미리 ▲楚山二〇미리 ▲碧潼二三미리 ▲水豊五二미리 ▲義州九五미리

●大寧江流域 ▲新義州八八미리 ▲龍川四四미리 ▲龜城九一미리 ▲泰川五一미리 ▲博川八九미리

●淸川江流域 ▲雲山四四미리 ▲寧邊九四미리

●其他 ▲龍川府羅面五〇미리 ▲南市四五미리 ▲車輦館四一미리 ▲鐵山四四미리 ▲定州一三三미리 ▲宣川五〇미리

알수업는兒屍 大田川流中에潛在

歸鄕學生輸送으로 連絡船滿腹

私學機關에肅淸風

江原道에서大方針을決定

小作爭議 大德郡下에續發

各種移入織物類 元山入荷大減退

人絹과스푸類가尤甚

國勢調查準備 府郡關係者會議

長霖後大田에 痢疾猖獗

航海船에大火災

釜山牧島沖海上에서

馬山에窃盜犯 電鈴으로主人脅迫

宗教教育大會

平壤府會 近日中에召集

忠南道서夏休利用 小學勤勞隊編成

各同業組合에 貯蓄勵行强化

一驛一店主義에 荷主、業者懇談會

十二日大邱서開催反對決議

城津荷主도檢討

處理는統制經濟協力會로

江華被害도深刻

失足溺死者續續發現

金剛山燒失地 降雨로植林蘇生

馬山府上水道 給水制限을解除

全南의土木被害

復舊費七十萬圓必要

論山水組着工在邇

食糧、勞力等細密調查 總督府東鄕技師一行大田에

參加申請者選定 大會役員도選定

封切追る

ちんなの歴日

橫山美佐子・飯田蝶子 坪內美子・坂本武 廣瀨徹・ 近衛敏明・ 共演

猪俣勝人脚本・柏原勝監督

明治座

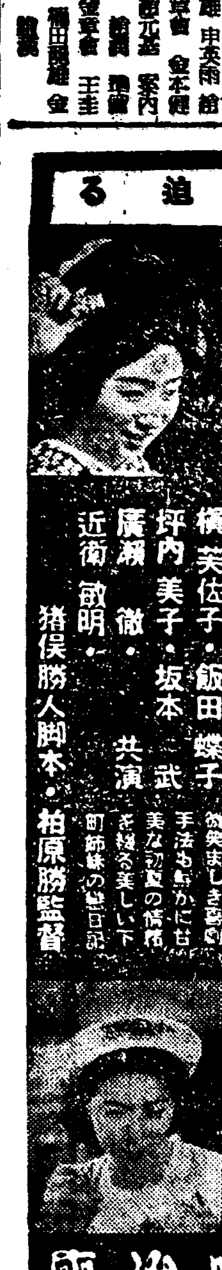

豪華三本立！ パ社超特作

七日間の休暇

ゲーリイ・クーパー主演 リチャード・ウオレース監督

世界を泣かせた 感激の銃後美談！

同時上映 最初のアトラクシヨン出演 趙澤元現代舞踊公演 組曲 春香傳外

日活多摩川作品 野いばら 山本禮三郎・姬美谷接子主演

十八日ヨリ 寶塚 吉本 直營 京城寶塚劇場

クラブ 洗粉

洗顔・洗髮에

私立探偵 小林蕉四

皮膚病에 アスター

殺せ害虫

파리、빈대 모기는 물논이고 모든 害虫은 インピレス의 一吹로 당장에絕滅！

超强力殺虫劑

インピレス

內地小運送統制
漸次的으로集約進行
(三) 金重圭

四、合同에關한注意

合同의協議에 際해서는 當業者及 日本通運이 立會하는 것이 조타고생각한다 그理由는 그協議後에있어서 때때로 問題가 發生되어 紛糾를 發生시키는 例가 만히있음으로 公平한 第三者가 그當時부터 事情을 聽取하여 眞一의 [illegible] 에는 適當한 것을 選定하는것이 必要하게 되는 때문이다. 또合同의 條件이든지 方法等에 關해서는 當業者의 意思를 첫재로 尊重하는것은 勿論이나 小運送業이 免許營業이라 上法規의 見地에서나 主務省의 立場上으로 볼지라도 鐵道省에서 이것을 監督하는것이 [illegible]

合同하는것이며 此際에 左의 諸點이다.

1、合同에關한 出資比率이 適當與否
2、合同後의 會社責任者가 公正한 人物인지 아닌지
3、合同後社內의 人的結合이 [illegible]
4、從業員은 [illegible]
5、[illegible]
6、企業計劃은 適當한가 [illegible]

五、獨占의 弊를防止할方策

[illegible]

六、結論

[illegible]

朝鮮小運送業
統制問題經緯
運輸同盟立場에서檢討

[illegible]

增米計畫完遂코저
水組聯合會設立
土地改良事業의危險防止策
互相共勵가根本精神

全朝鮮水利組合의 中央機關으로 合會를 設立키로되어 十三日正式으로 現在朝鮮土地改良協會가있어 午에 認可를 發하는同時에 暫定的으로 如左히 役員을 任命하고 選任者가 決定되면 更迭할 方針이다 即如左하다

本部

(가)役員

會長 即農林局長 湯村辰二郞
參與理事 土改課長 細見正義
理事 水利課長 下飯坂元
同 技師 得能繁雄

聯合會概要

이제 本聯合會의 概要에對하여 概述하면如左하다

一、組織

朝鮮水利組合令에基한 聯合會로하고 旣設水利組合外에 增米計畫에依한 新設組合의 一切를 網羅한 中央機關으로함

二、目的

會員의共同의利益을 圖하므로써目的함

三、事業種類

第一、會員의 事業運營에關한 助成、斡旋及福利增進에 關한事業

1、灌漑排水及 防水施設의運營에關한助成
2、農事改良의 獎勵에關한助成
3、會員의 事務改善에關한助成
4、肥料、農具、種苗及資材等의共同購入의 斡旋(化學肥料等의 斡旋은 他團體와의 關係上當分間 消極的으로 行치아니함)
5、[illegible]
6、會員의 職員教養及福利增進에關한施設
7、講演會의開催
8、會報其他刊行物發行
9、土地改良事業에關한研究及調査
10、土地改良事業獎勵의表彰
11、[illegible]

第二、會員의財政安定에關한事業

第三、會員의 事業調查 設計及工事監督等 受託에關한事業

四、機關

五、財務

六、指導監督

即日開業

水利組合事業聯合會는 十三日附로 朝鮮水利組合令에 基하여 認可되어 即日業務를 開始하엿는데 事務所는 前土地改良協會內에두기로 決定하엿다

三者一體의精神
◇湯村農林局長談

朝鮮增米計畫의 確立되어 [illegible] 土地改良事業도 마침내 第二 [illegible]

組合員은 [illegible]

滿洲生必會社서
朝鮮에出張所設置
貿協서强力輸出組合設置要望

滿洲生活必需品株式會社(資本金五千萬圓)에서는 前月釜山을 비롯하여 全朝鮮各地에 出張所를 開設한以來 朝鮮貿易協會의 [illegible]

商組聯講演會開催

國際電氣通信 京城支店設置

京城布木商組臨總

南朝鮮米作順訓
增米에徹底努力
農林省松木參與談

第二回短期 店員講習會

商工從業員 夏期修養會

田村朝商理事 南朝鮮視察!

勞務者闇取引不絶
雇入制限令또强化

北支、滿洲에서
叺供給要望
最大限度輸出陳情

京城物價 (十三日)

[illegible]

株式 利喰으로反戾

今日의市勢 (十三日)

底入人氣擡頭

現物氣配反戾

實物前場賣買市勢

今日財界 (十三日)

海外經濟 (十二日)

今日現株氣配

△東京國債

果物

物價

銀行券 (十二日)

全利手形交換

對外爲替

株式

棉花

綿布

生糸

鰮油粕·麥粉

三國志 (254)

韓雲龍 譯
熊超 畫

周瑜의多方面 (四)

유가 또 배를 재촉하여 싸움을 도으니 조조의 군사가 화살을 맞는자가 수가업섯다 그리하여 사시로부터 미시에 이르도록 주유의 군사가이를 어덧으나 다만 석으것으로 만한것을 대적지 못할가 두려하여 [illegible]

서 수전을 이키겟이나 맛당히 계교를베푸러서 먼저 그두사람을 제한연후에 조조를 파하리라」

하고 경히 엿보더니 군사가 조조에게 보하되 주유가 가만히 수채를 엿보다 하거늘 [illegible]